



# Městský úřad Kaplice

Odbor dopravy a silničního hospodářství

Linecká 391, CZ – 382 41 Kaplice, tel.: 380 303 106, fax: 380 303 108

www.mestokaplice.cz, identifikátor DS: b3ib5e9, jana.pojsova@mestokaplice.cz

**Metrostav Infrastructure a.s.**  
**Koželužská č.p. 2246/5**  
**180 00 Praha**

V Kaplici 12.6.2024

Vyřizuje: Pojslová Jana

Čj: MěÚK/22290/2024

Spisová značka: SZ-21040/2024-OSH/Poj



MUKASS04091935

## VEŘEJNÁ VYHLÁŠKA

### STANOVENÍ

#### PŘECHODNÉ ÚPRAVY PROVOZU NA POZEMNÍCH KOMUNIKACÍCH

Městský úřad Kaplice, Odbor dopravy a silničního hospodářství, jako správní orgán příslušný podle § 124 odst. 5 zákona č. 361/2000 Sb., o provozu na pozemních komunikacích a o změnách některých zákonů (zákon o silničním provozu), ve znění pozdějších předpisů (dále jen "zákon o silničním provozu"), v souladu s §46 odst. 1 zákona č. 500/2004 Sb., správní řád, ve znění pozdějších předpisů (dále jen "správní řád") zahájil řízení z moci úřední a posoudil návrh, který podala dne 04.06.2024 společnost

**Metrostav Infrastructure a.s., IČO 24204005, Koželužská č.p. 2246/5, 180 00 Praha,**  
kterou zastupuje **VYZNAČ, s.r.o., IČO 01916297, Srázná č.p. 5113/1, 586 01 Jihlava**

(dále jen "navrhovatel") a podle § 77 odst. 1 písm. c) a § 77 odst. 5 zákona o silničním provozu, v souladu s § 172 a §173 správního řádu opatřením obecné povahy

#### s t a n o v í

#### přechodnou úpravu provozu na pozemních komunikacích

**Dotčené komunikace: II/155, III/15536, III/15710**

**Území:** ORP Kaplice, Holkov, Velešín, Velešín nádraží, Skřidla, viz DIO příloha

**Z důvodu:** stavba D3 0311 Třebonín - Kaplice nádraží, Mojné x Skřidla

**Uzavřený úsek:** Mojné – Skřidla, silnice III/15536, most

**Velikost dopravního značení:** základní

**Provedení dopravního značení (typ):** přenosná svislá dopravní značka podle předloženého DIO v příloze

**Termín:** od nabytí účinnosti opatření obecné povahy v termínu **od 19.06.2024 do 26.06.2024**

**Odovědná organizace nebo osoba za provedení tohoto stanovení:** VYZNAČ, s.r.o., Srážná č.p. 5113/1, 586 01 Jihlava, Richard Pešek, **mobil 777 814 225**

**Podmínky pro provedení přechodné úpravy provozu:**

1. PRŮJEZD SLOŽEK IZS NEBUDE OMEZEN, na účelové komunikaci na pozemku par.č. 2300/1 k.ú. Mojné- Skřídla, par.č. 2227/1 k.ú. Zubčice.
2. Přechodná úprava provozu bude realizována v souladu s pravomocným rozhodnutím o uzavírce silničního správního úřadu Kaplice č.j. MěÚK/22286/2024 ze dne 12.06.2024, účinného stanovení vydaném MěÚ Český Krumlov ODSH č.j. MUCK/45365/2024/ODSH/Hav ze dne 06.06.2024 a KÚ Jihočeského kraje, ODSH, KUJCK 70413/2024 ze dne 06.06.2024.
3. Instalaci dopravního značení a zařízení smí provádět firma s opatřením k těmto pracím.
4. Provedení a umístění dopravního značení musí být v souladu s vyhláškou č. 294/2015 Sb., kterou se provádějí pravidla provozu na pozemních komunikacích, ve znění pozdějších předpisů, technickou normou ČSN EN 12899-1 a technickými podmínkami TP 66 "Zásady pro označování pracovních míst na pozemních komunikacích".
5. Veškeré dopravní značení bude provedeno v základní velikosti v reflexním provedení. Všechny součásti dopravních značek (patka, sloupek, značka, uchycení) musí být schváleného typu.
6. Trvalé dopravní značení, které je v rozporu s přechodným dopravním značením, bude překryto a po ukončení akce uvedeno do původního stavu.
7. Osazení dopravního značení zajistí navrhovatel. Za řádné provedení dopravně bezpečnostního opatření, odbornou montáž dopravního značení, jeho kontrolu a udržování po celou dobu přechodné úpravy provozu a včasné odstranění je zodpovědný navrhovatel.
8. Po osazení přechodného dopravního značení a před započítím prací je nutno informovat orgán Policie ČR.
9. Při realizaci přechodné úpravy provozu nesmí dojít k znečištění nebo poškození dotčené pozemní komunikace.
10. Pokud pominou důvody pro umístění přechodného dopravního značení přede dnem stanoveným v rozhodnutí, musí být dopravní značení okamžitě odstraněno, součásti a příslušenství pozemní komunikace uvedeny do původního stavu a tato skutečnost neprodleně oznámena správnímu orgánu a orgánu Policie ČR.
11. Z důvodu zajištění bezpečnosti silničního provozu může správní orgán stanovit další dopravní značení, případně stanovené dopravní značení změnit. Povinností navrhovatele je zajistit okamžité osazení stanoveného dopravního značení.

**Odůvodnění:**

Navrhovatel podal návrh na přechodnou úpravu provozu na pozemních komunikacích z důvodu zajištění bezpečnosti silničního provozu v souladu s rozhodnutím. K návrhu přiložil jednoduchou projektovou dokumentaci. Správní orgán zahájil řízení z moci úřední, upustil od ohledání na místě a od ústního jednání. Poměry v obci jsou mu dobře známy a žádost poskytovala dostatečné podklady pro posouzení, kterými jsou:

kladné stanovisko dotčeného orgánu a majetkového správce komunikace:

- Policie ČR, Krajské ředitelství Jihočeského kraje, Územní odbor Český Krumlov, Dopravní inspektorát č.j. KRPC-72422-2/ČJ-2024-0202060 ze dne 04.06.2024
- Správa a údržba silnic, Jihočeského kraje, závod Český Krumlov, č.j. SÚSCK/2534/22 ze dne 29.05.2024

Správní orgán návrh posoudil a vzhledem k souhlasu dotčeného orgánu policie a majetkového správce komunikace neshledal důvody, které by bránily stanovení přechodné úpravy provozu. Z těchto důvodů vyhověl návrhu a stanovil přechodnou úpravu provozu na pozemních komunikacích.

**Poučení:**

Proti opatření obecné povahy nelze podat opravný prostředek. Opatření obecné povahy nabývá účinnosti pátým dnem po vyvěšení na úřední desce správního orgánu a musí být vyvěšeno po dobu nejméně 15 dnů. Soulad opatření obecné povahy s právními předpisy lze posoudit v přezkumném řízení.

Do opatření obecné povahy a jeho odůvodnění může každý nahlédnout u správního orgánu. Jde-li o stanovení přechodné úpravy provozu, správní orgán nevyzývá dotčené osoby k podávání připomínek nebo námitek.

Ing. Jakub Žahourek  
vedoucí odboru dopravy a silničního hospodářství

**Příloha:**

- Situace dopravního značení

**Obdrží:**

Na doručenkou

Žadatel

účastníci (dodejky)

Metrostav Infrastructure a.s., Koželužská č.p. 2246/5, 180 00 Praha  
prostřednictvím

1. VYZNAČ, s.r.o., IDDS: qkhw358

Dotčený orgán

2. Policie ČR, Krajské ředitelství policie Jihočeského kraje, Územní odbor Český Krumlov, Dopravní inspektorát, IDDS: eb8ai73

Ostatní se žádostí o vyvěšení na úřední desku: + veřejná vyhláška, vyvěsit zveřejnit

3. Městský úřad Kaplice, Odbor vnitřních věcí, Náměstí č.p. 70, 382 41 Kaplice 1
4. Městský úřad Český Krumlov, Odbor dopravy a silničního hospodářství, IDDS: 64pbvxc
5. Krajský úřad Jihočeského kraje, Odbor dopravy a silničního hospodářství, IDDS: kdib3rr
6. Město Velešín, IDDS: 8r8bwj8
7. Obec Dolní Třebonín, IDDS: bipbkma
8. Obec Mojně, IDDS: je3bm4w
9. Obec Zubčice, IDDS: ekpaneh

Na vědomí:

10. Správa a údržba silnic Jihočeského kraje, závod Český Krumlov, IDDS: cadk8eb
11. Ředitelství silnic a dálnic s.p., Správa České Budějovice, IDDS: zjq4rhz
12. JIKORD s.r.o., IDDS: pw7jc78

**Veřejná vyhláška, ve smyslu ustanovení § 77 odst. (5) zákona o silničním provozu, bude vyvěšena na dobu 15 dnů na úřední desce MěÚ Kaplice, MěÚ Velešín, OÚ Dolní Třebonín, OÚ Mojně, OÚ Zubčice a zveřejněna i způsobem umožňujícím dálkový přístup (na elektronické úřední desce). Dnem vyvěšení je den vyvěšení na úřední desce, patnáctý dne po vyvěšení je den doručení. S potvrzeným datem**

vyvěšení a sejmutí bude opatření obecné povahy zasláno zpět Městskému úřadu Kaplice odboru dopravy a silničního hospodářství.

Vyvěšeno dne: .....

Sejmuto dne: .....

UZAVÍRKA III/15536

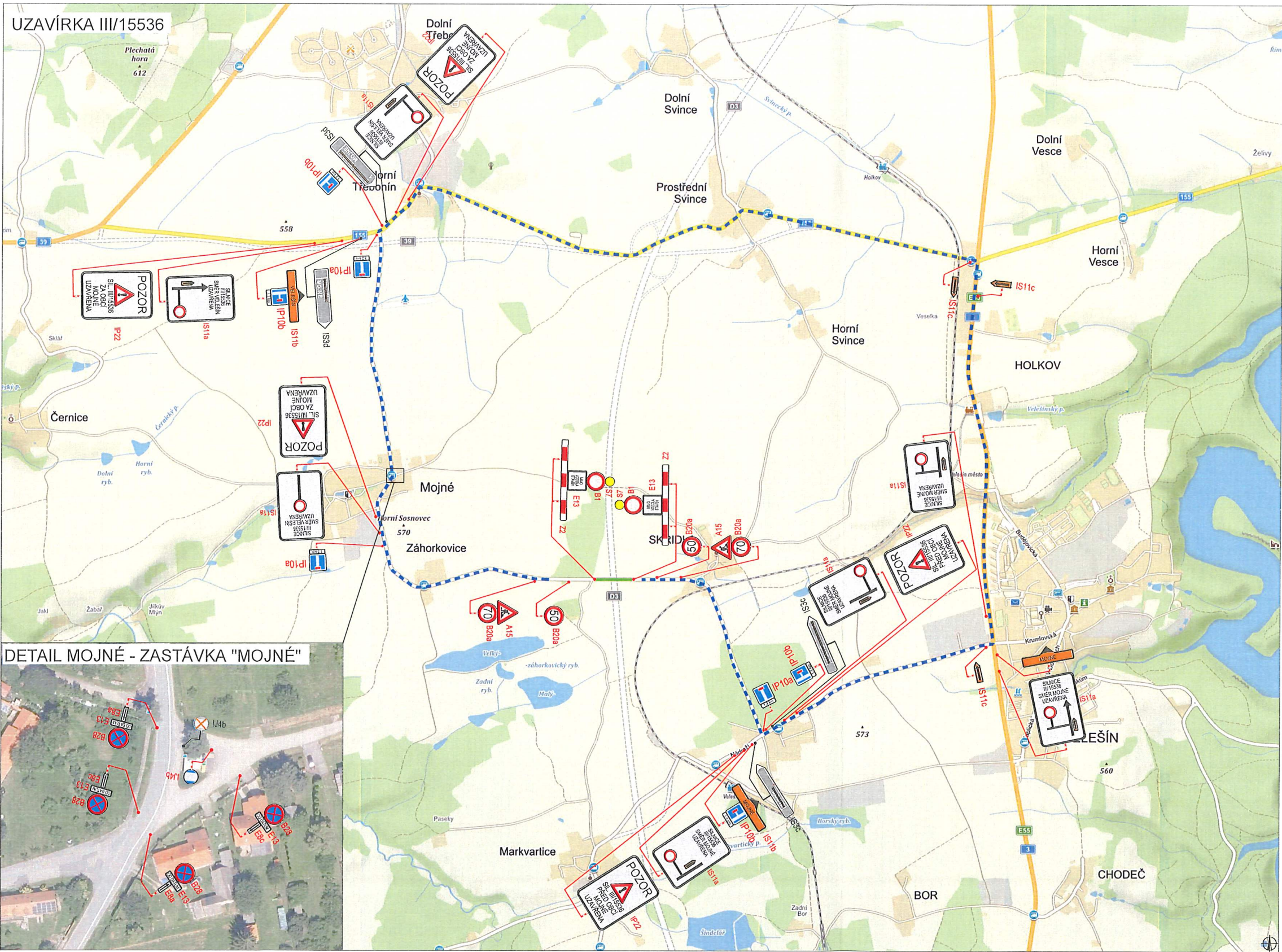

DETAIL MOJNÉ - ZASTÁVKA "MOJNÉ"

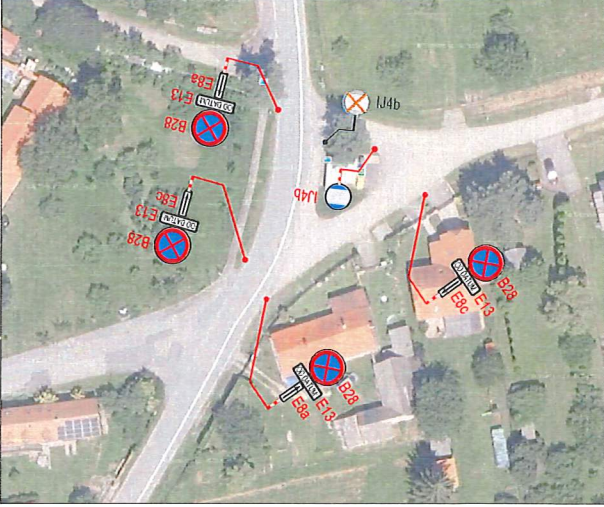

Městský úřad Kaplice  
 Odbor dopravy a silničního hospodářství  
 Dopravní značení schváleno (1)  
 Č.j.: *MoÚK/222 90/2024*  
 Ze dne: *12.6.2024*

PLATNOST DOKUMENTACE

V _____ dne _____	V _____ dne _____	V _____ dne _____
-------------------	-------------------	-------------------



LEGENDA

B1	NAVŘZENÉ PŘECHODNÉ DOPRAVNÍ ZNAČENÍ	OBŮJZDNÁ TRASA
B1	TRVALÉ DOPRAVNÍ ZNAČENÍ	UZAVÍRKA
B1	TRVALÉ DOPRAVNÍ ZNAČENÍ DOČASNĚ ZNEPLATNĚNÉ	

ZODPOVĚDNÝ PROJEKTANT:	Richard Peška		<b>VYZNAČ</b> VYZNAČ, s.r.o. Sřádná 5113/1, 586 01 Jihlava
VYPRACOVAL:	Lukáš Beránek		
KONTROLOVAL:	Richard Peška		
NÁZEV STAVBY:	D3 0311 TŘEBONÍN - KAPLICE, NÁDRAŽÍ práce na mostě okres Český Krumlov, Jihočeský kraj		ČÍSLO ZAKÁZKY: 100/2024
OBSAH:	Situace dopravně-inženýrských opatření		DATA: 05/2024
			FORMÁT: 2A3
			VERZÍKA: -
			ČÍSEL: RDS
			ČÍSLO PRŮLOHY: SOUPRAVA: 1

PŘÍLOHA č.1

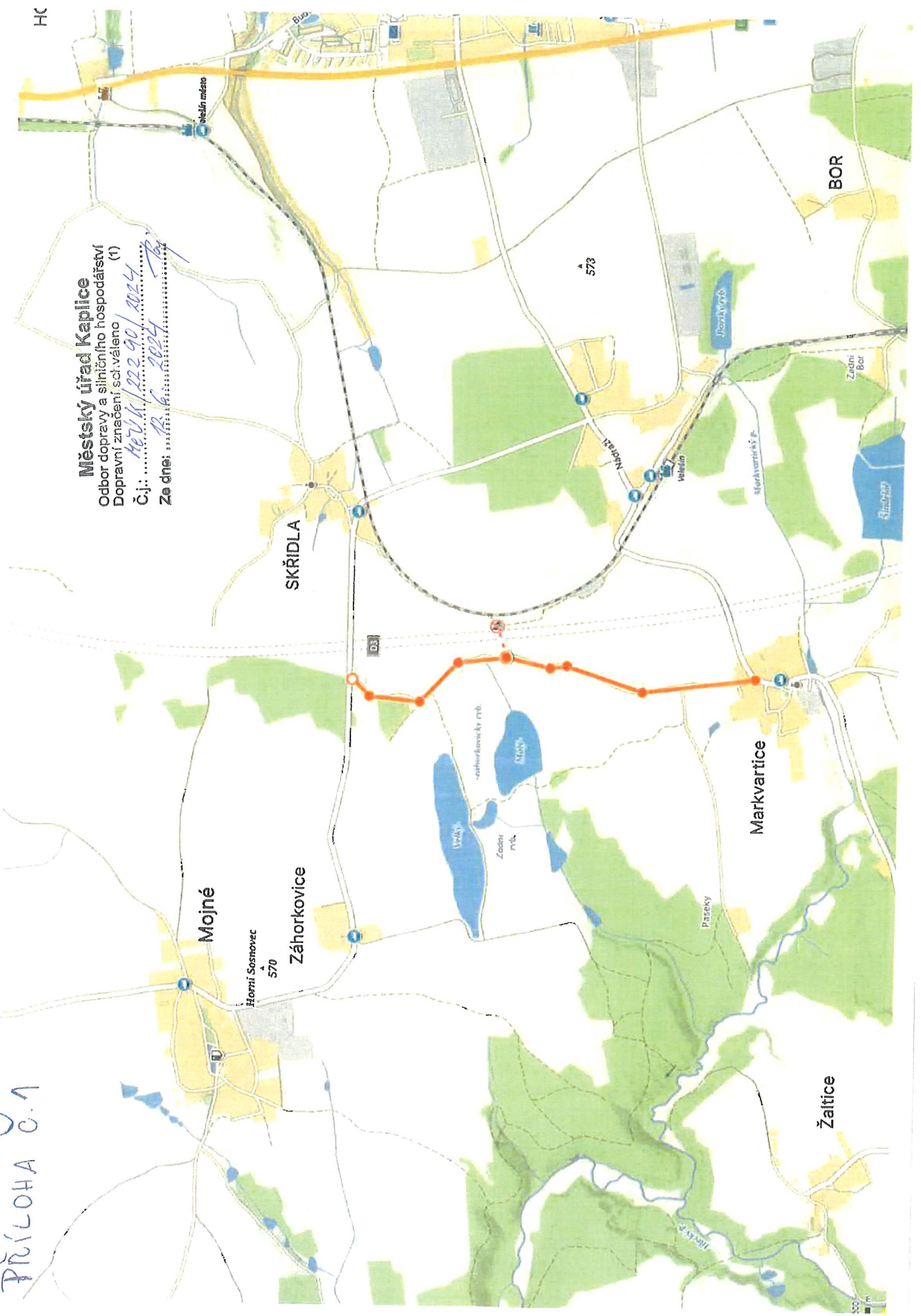

**Městský úřad Kaplice**  
Odbor dopravy a silničního hospodářství  
Dopravní značení silničního hospodářství (1)  
Č.j.: *HEV/K/222/90/2024*  
Ze dne: *22. 6. 2024*

Žaltice

Markvartice

Záhorkovice

Mojné

SKŘIDLA

BOR

573

HC